

LÁZARO Per·Se®

PerSe



LAZARO *Per·Se*®

REPORTE DE AVANCE DE OBRA

Septiembre 2025

LÁZARO Per·Se®

Al cierre de agosto 2025, hemos alcanzado un **30% de avance general** en la construcción, logrando importantes hitos en esta etapa:

- Conclusión al **100% de la estructura de los tres sótanos.**
- Excavación para instalaciones en **Sótano 3.**
- Retiro de escombros y preparación de áreas para continuar con las siguientes fases de obra.



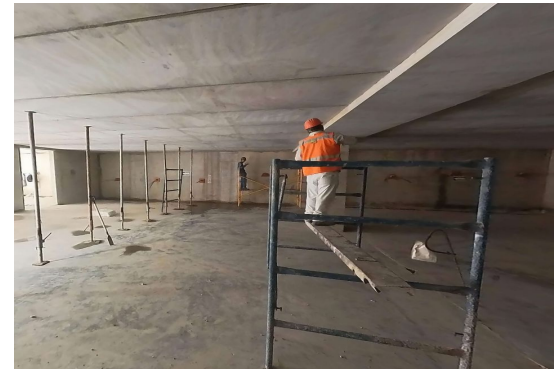

FECHA DE ENTREGA ESTIMADA:

ABRIL 2026

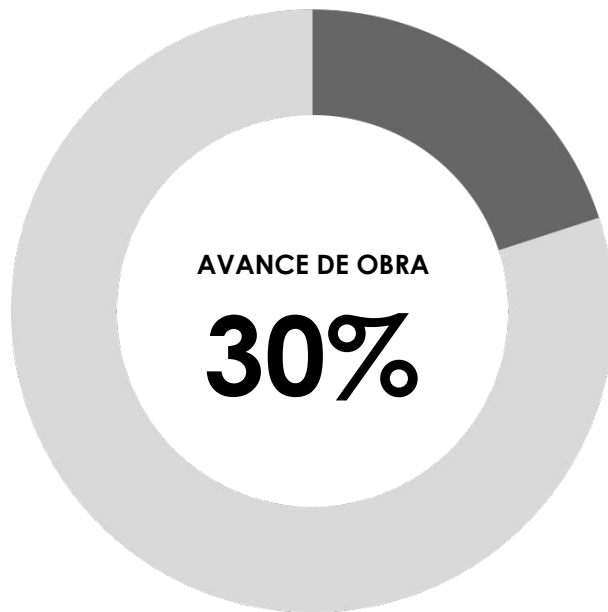

LOS PRECIOS DE LISTA ACTUALES
DE LAS UNIDADES VAN DESDE:

\$3'800,000.00



Para cualquier duda, quedo a tus órdenes.



Sherry Leal



sleal@perse.capital



PerSe Capital Inmobiliaria



PerSe Capital