

LÁZARO Per·Se®



LÁZARO *Per·Se*®

REPORTE DE AVANCE DE OBRA

Julio 2025

LÁZARO *Per·Se*®

Durante este mes, la obra alcanzó un **20% de progreso general**, avanzando con paso firme en el desarrollo de la estructura.

Se realizaron trabajos clave en **Sótano 2 – Zona B**, entre ellos: el **colado y cimbrado de columnas**, el **armado de acero**, y la **colocación de prelosas** con su respectivo armado, dejándolas listas para el siguiente arranque de colado.



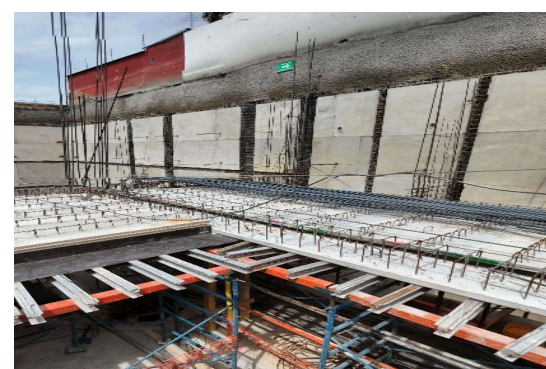
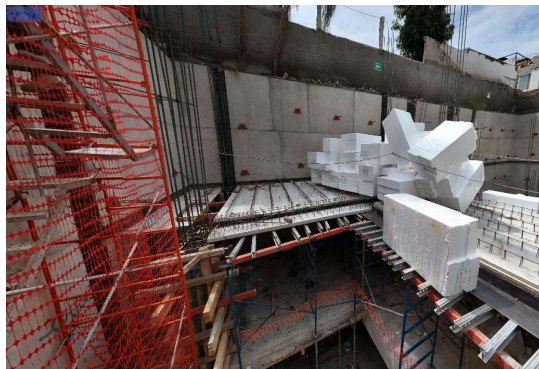

FECHA DE ENTREGA ESTIMADA:

ABRIL 2026

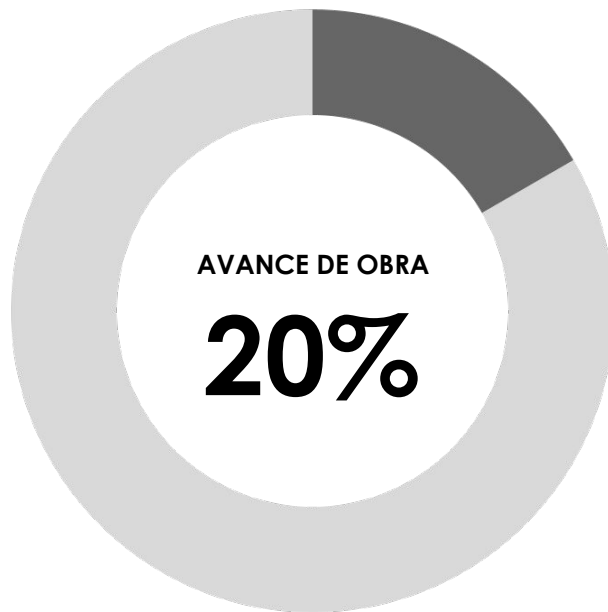

LOS PRECIOS DE LISTA ACTUALES
DE LAS UNIDADES VAN DESDE:

\$3'800,000.00



Para cualquier duda, quedo a tus órdenes.



Sherry Leal



sleal@perse.capital



PerSe Capital Inmobiliaria



PerSe Capital